MIEJSCOWY PLAN ZAGOSPODAROWANIA PRZESTRZENNEGO ŚRÓDMIEŚCIA BYTOMIA ORAZ TERENU POŁOŻONEGO W REJONIE UL. WROCŁAWSKIEJ W BYTOMIU - CZĘŚĆ 2

ZAŁĄCZNIK NR 1
– PLANSZA NR 1
DO UCHWAŁY NR 21
RADY MIEJSKIEJ W BYTOMIU
Z DNIA ..... 2021 R.

WYRYS ZE STUDIUM UWARUNKOWAŃ I KIERUNKÓW ZAGOSPODAROWANIA PRZESTRZENNEGO

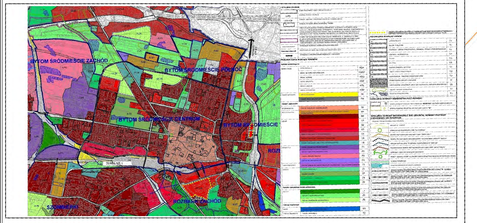

SCHEMAT JEDNOSTEK STRUKTURALNYCH

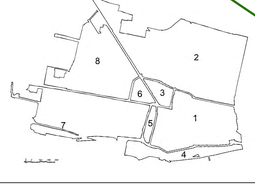

0 100 200 300

OZNACZENIA:

USTALENIA PLANU

	GRANICA OBSZARU OBJĘTEGO PLANEM
	LINIE ROZGRANICZAJĄCE TERENY O RÓŻNYM PRZEZNACZENIU LUB RÓŻNYCH ZASADACH ZAGOSPODAROWANIA
1.1MW	STREFY LUB ZESPOŁY LITEROWE OKREŚLAJĄCE PRZEZNACZENIE TERENÓW WYZNACZONYCH LINIAMI ROZGRANICZAJĄCYMI
MW	TERENY ZABUDOWY MIESZKANIOWEJ
MU	TERENY ZABUDOWY MIESZKANIOWO-USŁUGOWEJ
U	TERENY ZABUDOWY USŁUGOWEJ
UC	TERENY ZABUDOWY OBIEKTÓW HANDLU O POWIERZCHNI SPRZEDAŻY POWYŻEJ 2000M²
US	TERENY ZABUDOWY USŁUG SPORTU I REKREACJI
UP	TERENY ZABUDOWY USŁUGOWO-PRODUKCYJNEJ
ZP	TERENY ZIELENI URZĄDZONEJ
ZC	TERENY CMENTARZY
ZD	TERENY OGRODÓW DZIAŁKOWYCH
IT	TERENY INFRASTRUKTURY TECHNICZNEJ
KDG	TERENY DRÓG PUBLICZNYCH KLASY GŁÓWNEJ
KDZ	TERENY DRÓG PUBLICZNYCH KLASY ZBIORCZEJ
KDL	TERENY DRÓG PUBLICZNYCH KLASY LOKALNEJ
KDD	TERENY DRÓG PUBLICZNYCH KLASY DOJAZDOWEJ
KDG/KK	TERENY ZNACZONEJ DROGI PUBLICZNEJ KLASY GŁÓWNEJ I TERENÓW INFRASTRUKTURY KOLEJOWEJ
KK/KDG	TERENY NADRZĘDNEGO TERENU INFRASTRUKTURY KOLEJOWEJ I TERENÓW DRÓG PUBLICZNYCH KLASY GŁÓWNEJ
KK/KDZ	TERENY NADRZĘDNEGO TERENU INFRASTRUKTURY KOLEJOWEJ I TERENÓW DRÓG PUBLICZNYCH KLASY ZBIORCZEJ
KDX	TERENY DRÓG PRYWATNYCH
KX	TERENY PIESZE
KDP	TERENY PLACÓW
KDP/ZP	TERENY PLACÓW, TERENY ZIELENI URZĄDZONEJ
KDP/KDD	TERENY PLACÓW, TERENY DRÓG PUBLICZNYCH KLASY DOJAZDOWEJ
KDP/KDL/ZP	TERENY PLACÓW, TERENY DRÓG PUBLICZNYCH KLASY LOKALNEJ, TERENY ZIELENI URZĄDZONEJ
KDP/KDD/ZP	TERENY PLACÓW, TERENY DRÓG PUBLICZNYCH KLASY DOJAZDOWEJ, TERENY ZIELENI URZĄDZONEJ
KDT	TERENY KOLEJOWYCH TRAMWAJOWYCH
KDT/KK	TERENY KOLEJOWYCH TRAMWAJOWYCH I TERENY PIESZE
KK	TERENY INFRASTRUKTURY KOLEJOWEJ
KK/P	TERENY KOLEJOWYCH - WIEDZ PRZESIĘDZKICH
	OBOWIĄZUJĄCE LINIE ZABUDOWY
	NIEPRZEKRACZALNE LINIE ZABUDOWY
	STREFA OCHRONY ZIELENI
	STREFA PLOCHOŚCIOWA
	STREFY ISTNIEJĄCYCH PASZYĆ LUB PRZEJAZDÓW BRAMKOWYCH STANOWIĄCYCH KONTYNUACJĘ DRÓG PUBLICZNYCH
	OBWODNICA OBSŁUGIWANA NADRZĘDNIE NA DOPUSZCZALNE STREFY
	OBSZARY ZAPYTANIOWE DLA KTÓRYCH ZAKRES OGÓLNYCH WYMAGAŃ WYNIKAJĄCYCH POSZCZEGÓLNYCH PLANÓW NIE MA
	OBSZARY ZAPYTANIOWE DLA KTÓRYCH ZAKRES OGÓLNYCH WYMAGAŃ WYNIKAJĄCYCH POSZCZEGÓLNYCH PLANÓW NIE MA
OZNACZENIA ELEMENTÓW OBOWIĄZUJĄCYCH NA PODSTAWIE PRZEPISÓW SZCZEGÓLNYCH	
	GRANICA TERENÓW ZAMKNIĘTYCH
	ZLEC KOLEJ KAMIENNOŚCI "CENTRUM" NR 5328 "CZYŻ-TRUST" NR 1011 "ZAKŁADY PRZETWÓRCZE" NR 3318 "NOSZCZYCE" NR 1320 "ZAPOLNA" NR 1321 "STYŁO 97" NR 8808 "REMOSA - WIELOPRZĄSŁOWE" NR 1311
	GRANICE OBSZAŁU "STRAŻ OBSZYT "BYTOM PLUS"
	GRANICE TERENU KORZYSZCZEŃSKI "BYTOM IN CITY"
	ZAKŁAD LOTNICTWA DO GRANICY OBSZYTKA
	ZAKŁAD OBSZYTKOWY DO GRANICY OBSZYTKA
OZNACZENIA ELEMENTÓW INFORMACYJNYCH	
	GRANICE HAŁDY SZLAKU EUROPEJSKICH
	BUDYNKI I OBIEKTY BUDOWLANE
	PRZEBIEG PIKIETÓW BYTOMSKICH OBWODNICY PRZEMIENIOWA
	PRZEBIEG WYSOKOŚCIOWEJ MAGISTRALI WODOCIĄGOWEJ
	PRZEBIEG LINII KONTRETNEJ PRZYGOTOWANEJ KAPITAŁEM 110 kV
	STREFA OCHRONNA OBJAŁAN NAPOWIERZCHNIOWYCH WYSOKOŚCIOWYCH NAPIĘCIU 110 kV
	PRZEBIEG GAZO-OPEN GAWCZYCZ 30x 400
	PRZEBIEG RIEC CIEPŁOWNICZEJ 270 x 1800
	PRZEBIEG SZLAKÓW ETNOLIKATÓW I KOMUNIKATÓW ŚRODZIEŃ KOLIKATÓWCH
	GRANICA PLANU SCHEMATYCZNY PLAN PLACU GRÓJCA KAZIMIERZA OD ŚLĄSKIEGO BRZĘKIEŃSKA BYTOMIA

P.G. NOVA S.A.
44-100 Gliwice, ul.Gerwyk Wańka 42, NIP 631-020-44-13
tel. (+48) 32) 402 41 03 fax: 402 42 35
e-mail: biuro@nova@pg.nova.com.pl, www.pg-nova.com.pl

Pełna nazwa jednostki projektowej: BIUO SCINT TYLKO ZAGOSPODAROWANIA PRZESTRZENNEGO ŚRÓDMIEŚCIA BYTOMIA ORAZ TERENU POŁOŻONEGO W REJONIE UL. WROCŁAWSKIEJ W BYTOMIU - CZĘŚĆ 2

Numer zlecenia: T488/ZA/2015

RYSUNEK PLANU
PLANSZA NR 1 - PODSTAWOWA

Data wykonania: 07.2021 r.
Skala: 1:1000 (Format: 841 x 594)

Opracował:	Nazwisko	Podpis	Uprawnienia	Data
Katarzyna Bondek	urbanistka		KT-286	07.2021 r.
mgr inż. arch.	urbanistka			Rabka
Sławomir Tarek	urbanista		KT-327	03.2021 r.
mgr inż. arch.	urbanista			
Sylwia Jendryczek	urbanistka			07.2021 r.
mgr	Szczegółowy			Rabka
Dorotorka Chubin-Furdak	urbanistka			06.2021 r.
mgr	urbanistka			Rabka
Leszek Sobierej	urbanista,			07.2021 r.
mgr inż. arch.	urbanista			Rabka
Bolesław Bałosz	urbanista			06.2021 r.
dr inż. arch.	urbanista			Rabka
Stanisław Lesiuer	urbanista		KT-141	

Sprawdził: Nazwisko: Podpis: Uprawnienia: Data:

*MAPA W SKALI 1 : 2 000 ZMNIEJSZONA DO SKALI 1 : 2 500

EKOPG 40-302 Katowice ul.gen.Le Ronda 76; NIP 7...
Projekt tymczasowy na 5 miesięcy (maksymalnie) ...
na terenie podczepiającą w rejonie ul. Wrocławskiej w Bytomiu

Data	Nazwa	Skala
08.2021	Mapa pogłębiej udzielawania na środowisko	1:2000